

INQUADRAMENTO AREA DI PROGETTO



Sotto il profilo insediativo l'impianto rappresenta soglia e filtro dell'area di frangia, strettamente a contatto con gli uliveti e la campagna, tra la pubblica via San Giorgio e via del Vermentino, e più generalmente nei pressi dell'ingresso nord-ovest del Comune, in uscita dalla SP15.; mentre in chiave formale prettamente urbanistica, il complesso sportivo è inquadrato nella sottozona S3 dedicata al gioco e alla pratica dello sport.

DESCRIZIONE AREA DI PROGETTO

L'area di progetto interessa le porzioni dell'impianto sportivo destinate ai servizi di supporto, e in particolare:

- i servizi igienici per il pubblico,
- il blocco spogliatoi per atleti e arbitri,
- la muratura di cinta perimetrale,
- tribuna scoperta ospite.

CARTOGRAFIA GENERALE

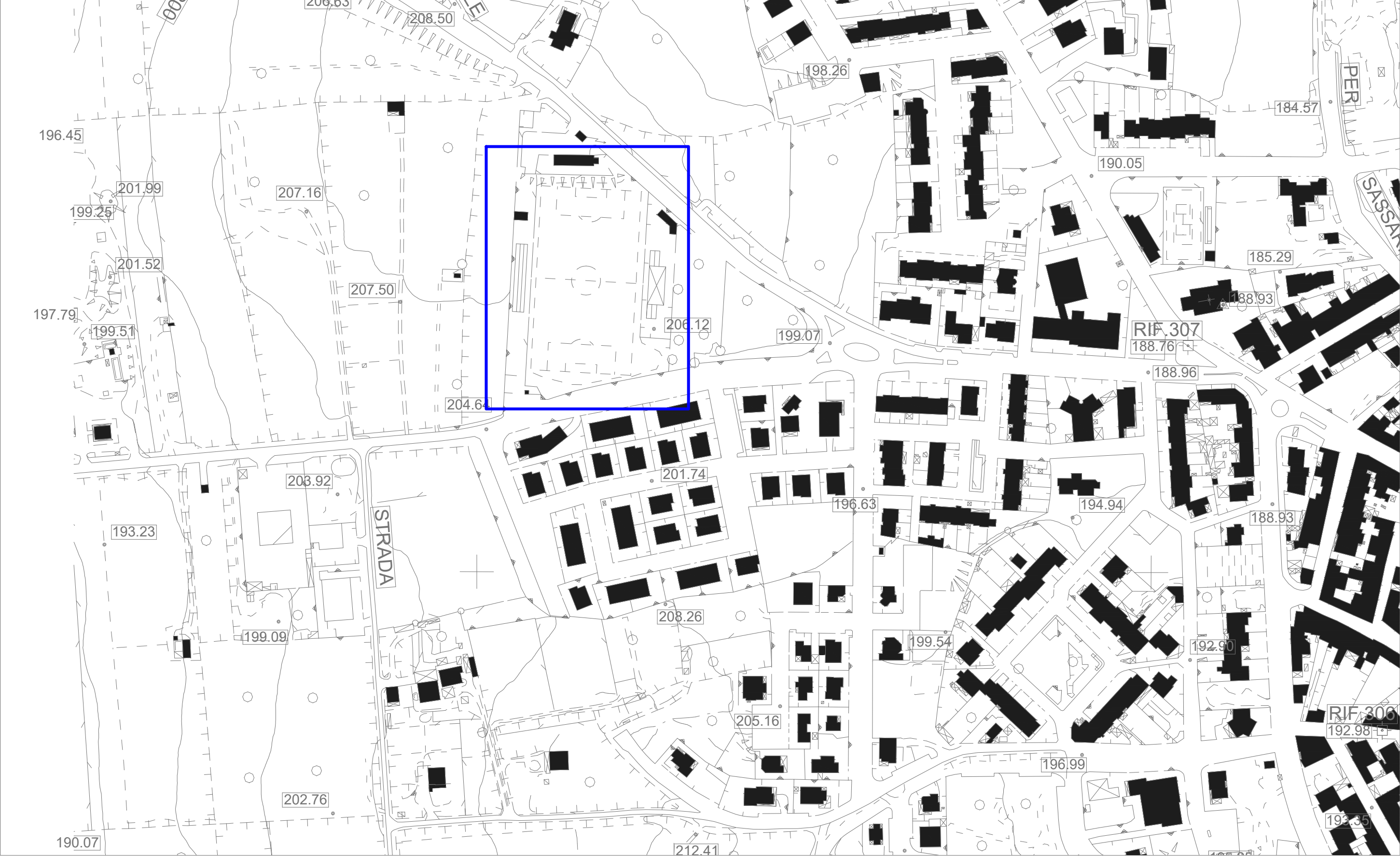

COROGRAFIA

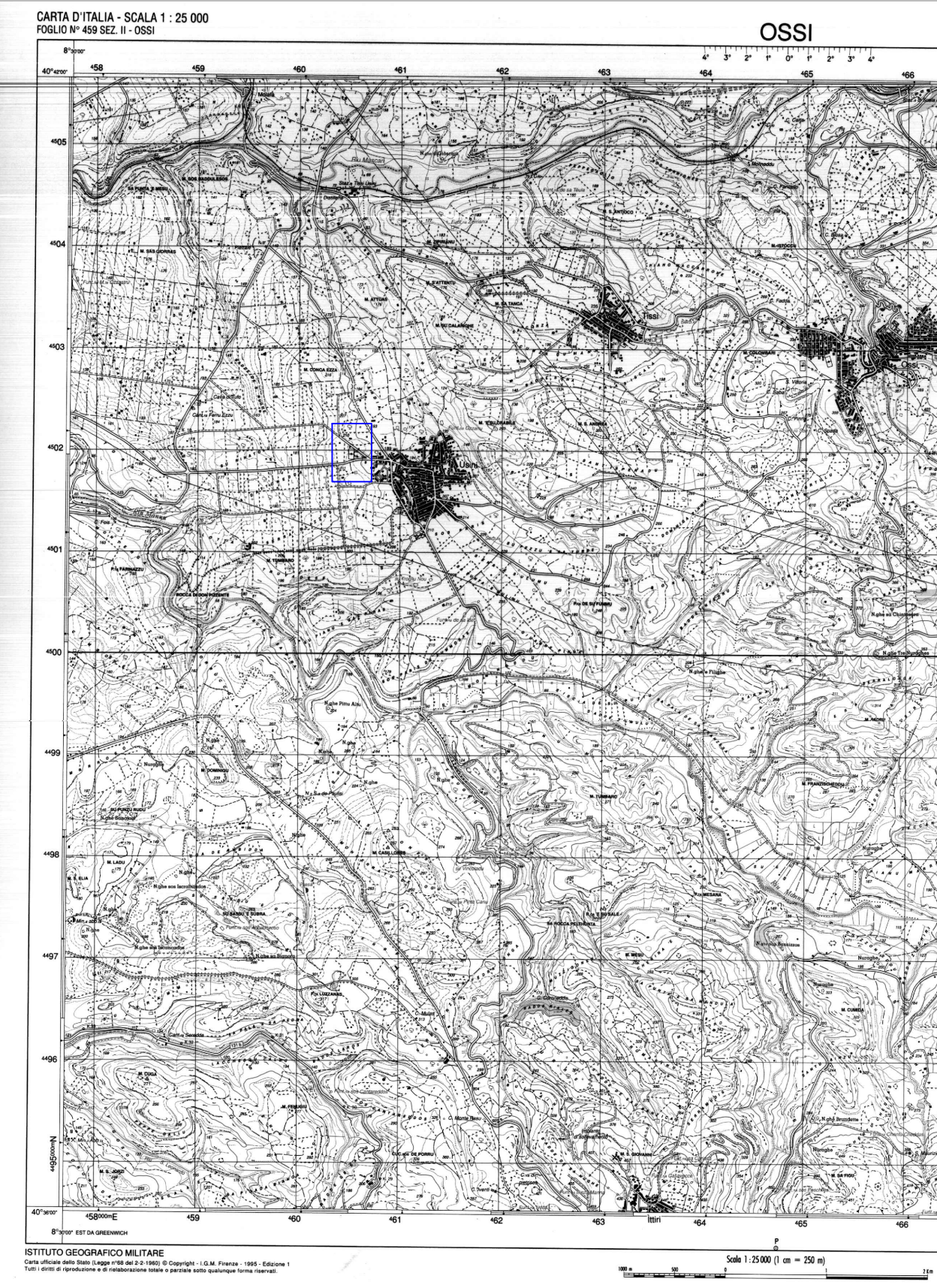

PIANIFICAZIONE VIGENTE

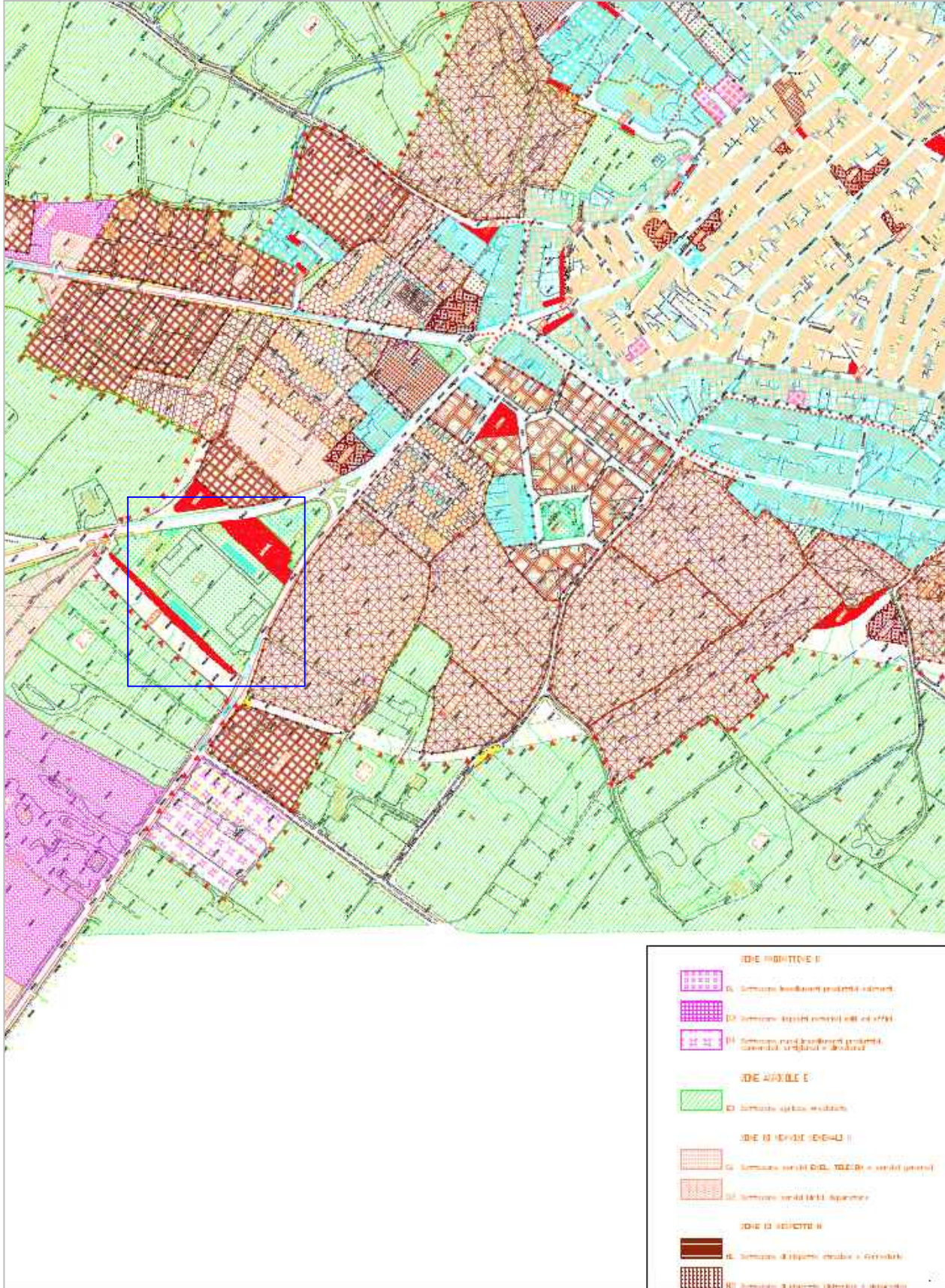

STATO DI FATTO AREA DI INFLUENZA INTERVENTI

SCALA 1 : 350

